MAPA DO CELÓW PROJEKTOWYCH
Skala 1:500

Odcinek

Godło mapy: 6.186.23.18.1.1-4 ,2.1 ,3

Województwo: kujawsko-pomorskie
Powiat: inowrocławski
Jednostka ewidencyjna: 040704_2. Inowrocław
Obręb ewidencyjny: 0012 Jacewo
Działki nr 304/1 - 304/113

Mapa aktualna na dzień: 01.10.2020r
zakres opracowanej mapy.
Mapę sporządzono bez sprawdzania
obciążeń służebnościami gruntowymi.
W zakresie opracowanej mapy granice w kolorze:
różowym zostały wkreślone z digitalizacji mapy EGiB
zielonym zostały wkreślone według stanu prawnego
Ks. rob. 153/2020 ID: 6640.2187.2020
ukł. wsp. 2000 poł. 18. ukł. odniesienia: Kronsztadt 60

WYKONAWCA:
GEOJARPOL Geodezja - Kartografia
Jarosław Pawełczyk - upr. nr 8423
88-100 Inowrocław. ul. Owczarskiego 2
tel. +48 602 151728. e-mail: geojarpol@gmail.com

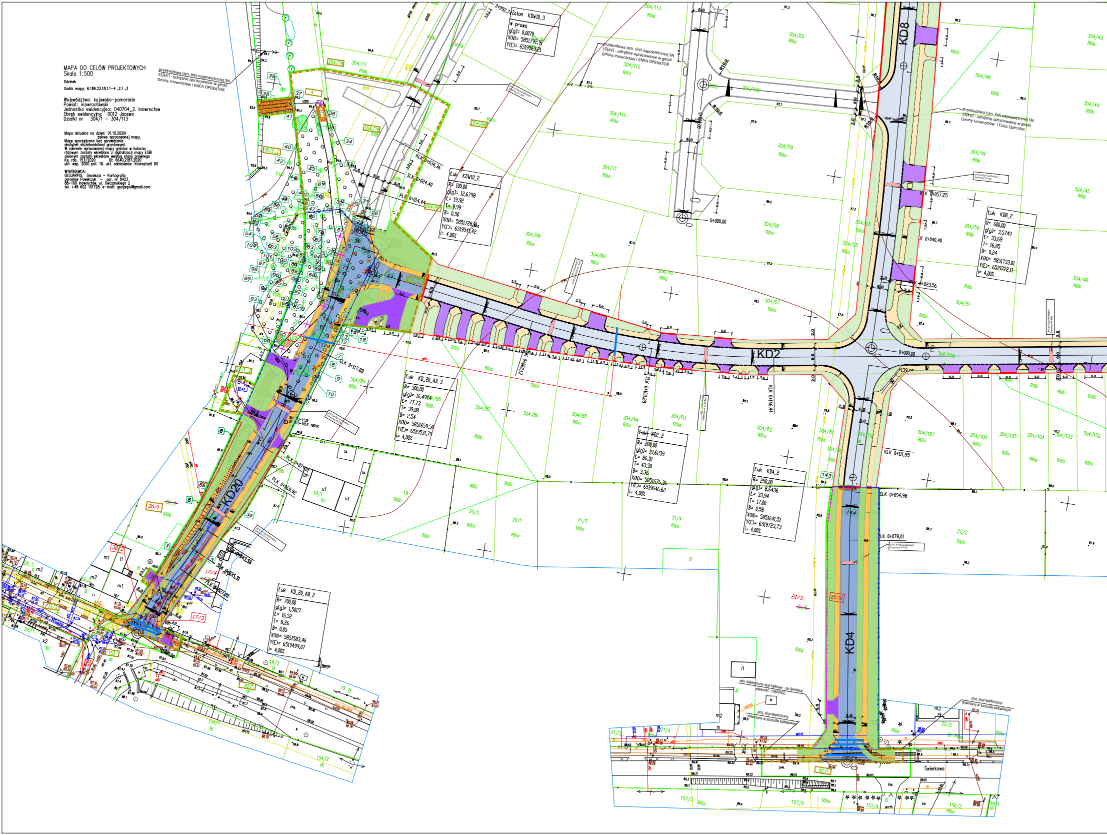
przebudowa istn. linii napowietrznej SN 15[kV] - odrębne opracowanie w gestii Gminy Inowrocław i ENEA OPERATOR
Załom KDW10_3
w prawo
g[g]= 0,0070
X(N)= 5851792,91
Y(E)= 6519563,21
0+092,74
Łuk KDW10_2
R= 100,00
g[g]= 12,6798
Ł= 19,92
T= 9,99
B= 0,50
X(N)= 5851728,80
Y(E)= 6519541,42
i= 4,00%
KLK 0+034,36
SLK 0+024,40
PLK 0+014,44
Łuk KD8_2
R= 600,00
g[g]= 3,5749
Ł= 33,69
T= 16,85
B= 0,24
X(N)= 5851733,01
Y(E)= 6519722,11
i= 4,00%
KLK 0+057,25
SLK 0+040,40
PLK 0+023,56
KD8
KD2
0+000,00
SLK 0+103,28
KLK 0+146,44
Łuk KD_20_AB_3
R= 300,00
g[g]= 16,4904
Ł= 77,73
T= 39,08
B= 2,54
X(N)= 5851659,50
Y(E)= 6519531,79
i= 4,00%
KLK 0+117,88
PLK 0+079,01
SLK 0+069,92
KD20
Łuk KD2_2
R= 280,00
g[g]= 19,6239
Ł= 86,31
T= 43,50
B= 3,36
X(N)= 5851676,36
Y(E)= 6519646,62
i= 4,00%
Łuk KD4_2
R= 250,00
g[g]= 8,6436
Ł= 33,94
T= 17,00
B= 0,58
X(N)= 5851641,51
Y(E)= 6519723,73
i= 4,00%
KLK 0+111,95
SLK 0+094,98
PLK 0+078,01
KD4
Łuk KD_20_AB_2
R= 700,00
g[g]= 1,5027
Ł= 16,52
T= 8,26
B= 0,05
X(N)= 5851583,46
Y(E)= 6519499,07
i= 4,00%
KLK 0+043,56
SLK 0+035,31
PLK 0+027,05
istn. telefoniczny słup kablowy - do likwidacji własność: ORANGE
proj. słup telefoniczny drewniany w szczudle żelbetowym
Świerkowa

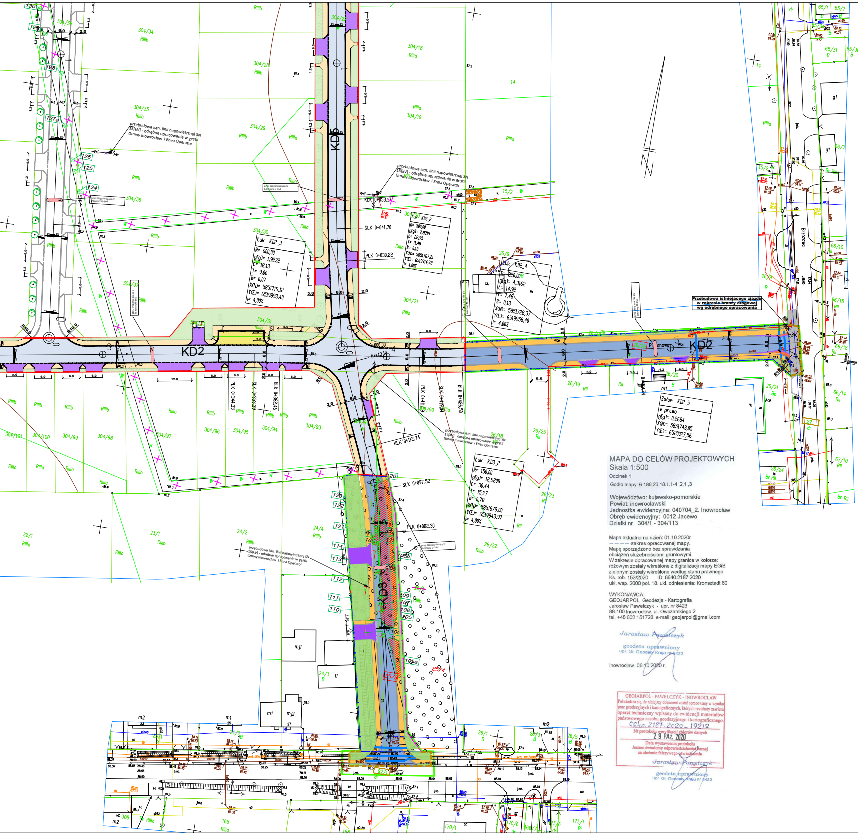
KD2
KD5
KD3
Łuk KD2_3
R= 600,00
g(g)= 1,9232
L= 18,13
T= 9,06
B= 0,07
X(N)= 5851719,12
Y(E)= 6519893,40
i= 4,00%
Łuk KD5_2
R= 500,00
g(g)= 2,9219
L= 22,95
T= 11,49
B= 0,13
X(N)= 5851767,21
Y(E)= 6519914,72
i= 4,00%
Łuk KD2_4
R= 120,00
g(g)= 4,3162
L= 14,92
T= 7,46
B= 0,13
X(N)= 5851728,37
Y(E)= 6519958,40
i= 4,00%
Załom KD2_5
w prawo
g(g)= 0,2684
X(N)= 5851743,05
Y(E)= 6520027,56
Łuk KD3_2
R= 150,00
g(g)= 12,9208
L= 30,44
T= 15,27
B= 0,78
X(N)= 5851679,00
Y(E)= 6519943,97
i= 4,00%
PLK 0+030,22
SLK 0+041,70
KLK 0+053,17
PLK 0+344,33
SLK 0+353,39
KLK 0+362,46
PLK 0+411,39
SLK 0+419,94
KLK 0+426,50
PLK 0+082,30
SLK 0+097,52
KLK 0+112,74
0+000,00
0+143,11
przebudowa istn. linii napowietrznej SN 15[kV] - odrębne opracowanie w gestii Gminy Inowrocław i Enea Operator
Przebudowa istniejącego zjazdu w zakresie branży drogowej wg odrębnego opracowania
Brzozowa
304/34
304/28
304/35
304/29
304/36
304/30
304/31
304/18
304/19
304/21
304/20
304/93
304/94
304/95
304/96
304/97
304/98
304/99
304/100
304/101
26/18
26/19
26/20
26/21
26/22
26/23
26/24
26/25
22/1
23/1
24/2
24/3
24/4
65/1
65/7
65/31
65/30
66/10
66/14
66/15
66/18
67/10
RIIIb
RIIIa
RII

MAPA DO CELÓW PROJEKTOWYCH
Skala 1:500

Odcinek 1

Godło mapy: 6.186.23.18.1.1-4 ,2.1 ,3

Województwo: kujawsko-pomorskie
Powiat: inowrocławski
Jednostka ewidencyjna: 040704_2. Inowrocław
Obręb ewidencyjny: 0012 Jacewo
Działki nr 304/1 - 304/113

Mapa aktualna na dzień: 01.10.2020r
– – – – – zakres opracowanej mapy.
Mapę sporządzono bez sprawdzania
obciążeń służebnościami gruntowymi.
W zakresie opracowanej mapy granice w kolorze:
różowym zostały wkreślone z digitalizacji mapy EGiB
zielonym zostały wkreślone według stanu prawnego
Ks. rob. 153/2020 ID: 6640.2187.2020
ukl. wsp. 2000 pol. 18. ukl. odniesienia: Kronsztadt 60

WYKONAWCA:
GEOJARPOL Geodezja - Kartografia
Jarosław Pawelczyk - upr. nr 8423
88-100 Inowrocław. ul. Owczarskiego 2
tel. +48 602 151728. e-mail: geojarpol@gmail.com

Jarosław Pawelczyk
geodeta uprawniony
upr. Gł. Geodety Kraju nr 8423

Inowrocław. 06.10.2020 r.

GEOJARPOL - PAWELCZYK - INOWROCŁAW
Poświadcza się, że niniejszy dokument został opracowany w wyniku prac geodezyjnych i kartograficznych, których rezultaty zawiera operat techniczny wpisany do ewidencji materiałów państwowego zasobu geodezyjnego i kartograficznego.
6640.2187.2020_19212
Nr protokołu weryfikacji zbiorów danych
29 PAŹ. 2020
Data wystawienia protokołu
Jestem świadomy odpowiedzialności karnej za złożenie fałszywego oświadczenia
Jarosław Pawelczyk
geodeta uprawniony
upr. Gł. Geodety Kraju nr 8423

LEGENDA

- 🟥 Zakres inwestycji
- 🟩 Zakres inwestycji projektowany wg odrębnego opracowania - ZRID

LEGENDA:
(BR. DROGOWA)

- ▭ Nawierzchnia bitumiczna proj. jezdni
- ▭ Proj. chodnik o nawierzchni z kostki betonowej
- ▭ Proj. zjazdy o nawierzchni z kostki betonowej
- ▭ Proj. zatoki postojowe o nawierzchni z kostki betonowej
- ▭ Proj. zieleń
- ━ Proj. krawężnik 15x30 cm lub 15x22
- ─ Proj. obramowanie 8x30 cm
- ┄ Proj. opornik 12x25 cm
- ┅ Proj. krawężnik 15x22 cm
- ━ Proj. rura osłonowa dla kabli
- ✕ Rów do likwidacji wg odrębnego opracowania
- ▭ Proj. układ drogowy wg odrębnego opracowania

LEGENDA:
(DRZEWA)

- ○ Istn. drzewo
- ⊗ Istn. drzewo do wycinki w zakresie Gminy Inowrocław wg odrębnego opracowania
- ⊗ Istn. drzewo do wycinki w zakresie PHD wg odrębnego opracowania
- ○ Nasadzenie drzew wg odrębnego opracowania
- ▨ Grupa drzew o obwodzie do 50cm/ krzewów
- ▨ Grupa drzew o obwodzie do 50cm/ krzewów do wycinki w zakresie Gminy Inowrocław wg odrębnego opracowania
- ▨ Grupa drzew o obwodzie do 50cm/ krzewów do wycinki w zakresie PHD wg odrębnego opracowania

Typy rur:
1 - dwuścienne, karbowane rury do ochrony kabli posiadające karbowaną ściankę zewnętrzną i gładką ściankę wewnętrzną. Przeznaczone do stosowania tylko w wykopach otwartych, odporność na ściskanie L250, sztywność obwodowa 5 [kN/m²] Ø110[mm],
2 - grubościenna, gładka rura osłonowa przystosowana do układania pod drogami, jezdniami, przy przewiertach sterowanych Ø110[mm], odporność na ściskanie N750, sztywność obwodowa 14 [kN/m²]
3 - dzielone rury osłonowe do kabli, do ochrony istniejących kabli oraz do naprawy uszkodzonych kanalizacji kablowych, stosowane pod drogami, ulicami i torowiskami, sztywność obwodowa SN wg PN-EN ISO-9969:1977 – 10 [kN/m²]

INŻYNIERIA SANITARNA
pracownia projektowo-inwestycyjna
UL. RYNEK 25
86-200 CHEŁMNO
TEL./FAX (0-56) 686-00-55

TEMAT	ROZBUDOWA SIECI WODOCIĄGOWEJ I KANALIZACYJNEJ WRAZ INFRASTRUKTURĄ DROGOWĄ I TOWARZYSZĄCĄ W M. JACEWO		
INWESTOR	GMINA INOWROCŁAW UL. KRÓLOWEJ JADWIGI 43, 88-100 INOWROCŁAW		
RYSUNEK	PLAN SYTUACYJNY		
PROJEKTOWAŁ (Branża drogowa)	mgr inż. Jarosław Matuszak Uprawnienia bud. do projektowania bez ograniczeń w specjalności drogowej nr ewid. KUP/0128/POOD/08	26.01.2022	
SPRAWDZIŁ (Branża drogowa)	mgr inż. Andrzej Piasecki Uprawnienia bud. do projektowania bez ograniczeń w specjalności drogowej nr ewid. KUP/0117/PWOD/11	26.01.2022	
BRANŻA	DROGOWA	26.01.2022	
I.2022R		SKALA 1:500	NR RYS. 1